#EnRutaPorTi

Gracias por silenciar su micrófono

XLIV ASAMBLEA astic 2021 MAD 18 JUNIO

BIENVENIDOS

Ramón Valdivia

Director

XLIV ASAMBLEA astic 2021 MAD 18 JUNIO

Gracias a:

IVECO

CEPSA

Colaboran:

SCANIA

Continental

ANDAMUR cada viaje importa

wtransnet

MAN

Fundación Francisco Corell

setir

BRIDGESTONE

Truckstersr

IRU

EJASO

AT TRANSPORTISTA

LORRY-RAIL

VIIA

gas & Go Global Services

lextransportgrupo®

- Secretario de la AG:
  Don José Manuel Pardo

- Compliance Officer:
  Don Miguel Yñigo

Confidencialidad

Todos los asistentes a la Asamblea General de ASTIC tienen la obligación de guardar estricta confidencialidad tanto de las deliberaciones que se produzcan en las reuniones como de cualquier información y documento -en cualquier soporte- al que pueda tener acceso en el marco de esta sesión de la AG de ASTIC.

Con el objeto de preservar esta confidencialidad y los derechos del resto de miembros, está terminantemente prohibido grabar la reunión ni total ni parcialmente por ningún medio disponible. De esta forma garantizamos que todos los intervinientes tengan la libertad para expresar su opinión y punto de vista, sin temor a que los debates y deliberaciones salgan de los márgenes de las propias reuniones.

Competencia

La normativa de competencia es un pilar fundamental de la economía de mercado, cuya finalidad es asegurar una concurrencia basada en el mérito empresarial. Por ello, ASTIC mantiene un firme compromiso con el respeto al Derecho de la Competencia y promueve su cumplimiento.

Su infracción puede conllevar serias consecuencias económicas y reputacionales, tanto para las empresas como para las organizaciones empresariales de las que forman parte e incluso de sus directivos. Por ello, se advierte que está terminantemente prohibida cualquier conducta que pudiera dar lugar a:

- Decisiones/recomendaciones de precios, reparto de mercado y otras condiciones comerciales.
- Boicots.
- Intercambio de información sensible entre los miembros.
- Estandarización y contratos o cláusulas tipo que introduzcan restricciones a la libre competencia.

XLIV ASAMBLEA astic 2021 MAD 18 JUNIO

Umberto de Pretto

Secretario General de la International Road Union

Orden del día propuesto para aprobación

- Proclamación de candidatos a PRESIDENTE de la Asociación de Transporte Internacional por carretera (ASTIC).
- Presentación de los candidatos y de sus programas.
- Votación al cargo de Presidente de la Asociación de Transporte Internacional por Carretera (ASTIC).
- Proclamación de candidatos a miembros de la JUNTA DE GOBIERNO de Asociación de Transporte Internacional por Carretera (ASTIC).
- Votación de los miembros de la Junta de Gobierno de la Asociación de Transporte Internacional por Carretera (ASTIC).
- Presentación de los miembros del COMITÉ EJECUTIVO, designados por el presidente electo.
- Informe del Presidente electo.
- Aprobación del acta de la anterior Asamblea General.
- Presentación para aprobación de las cuentas de 2020.
    - presupuesto para el 2021 y
    - delegación a la Junta de Gobierno para la aprobación del presupuesto para el 2022.
- Otros asuntos.

Segunda parte de la jornada

11:30 **Apertura de conexiones a prensa, invitados y colaboradores**.

Saludos institucionales:

D. Antonio Garamendi, presidente de CEOE
D. Umberto de Pretto, secretario general de la IRU.
D. Ruggero Mughini, director IVECO para España y Portugal
D. Alberto Martinez-Lacaci, responsable comercial vehículo pesado CEPSA

Intervenciones técnicas sectoriales a cargo de:

D. Ramón Valdivia, director general de ASTIC
D. Jose Manuel Pardo, director técnico de ASTIC

- Ámbito nacional.
- Ámbito internacional.

Entrega de Premio IRU. Mejor gerente

12:40 **Rueda de Prensa.**

13:00 **Clausura a cargo de D. Jaime Moreno García-Cano director general de Transporte Terrestre de Ministerio de Transportes, Movilidad y Agenda Urbana.**

RENOVACIÓN DE MANDATOS

- Según los artículos 20º y 26º de los estatutos de ASTIC:
  - *La elección del Presidente y de los miembros de la Junta de Gobierno se llevará a efecto mediante sufragio libre y secreto, adoptado mediante acuerdo de la Asamblea General, garantizándose el funcionamiento democrático de la Asociación.*
  - *Podrá optar a cualquier cargo de la Junta de Gobierno todo afiliado que demuestre una antigüedad en la asociación de un año y tres años en el caso del cargo de presidente.*
  - *Los nombramientos de los miembros de la Junta de Gobierno y de la Presidencia surtirán efecto desde el momento de su aceptación.*

astic XLIV ASAMBLEA 2021 MAD 18 JUNIO

PRESIDENCIA 2021 - 2026

XLIV ASAMBLEA astic 2021 MAD 18 JUNIO

Marcos Basante

Presidente

astic XLIV ASAMBLEA 2021 MAD 18 JUNIO

Junta de Gobierno 2021 - 2026

Miembros de la Junta de Gobierno

astic
DESDE 1960

Presidencia

D. Marcos Basante Fernández	GLOBAL SPEDITION, S.L.

Miembros de honor

D. José Adell Antonio Autocares	JULIÁ, SL
D. Pere Padrosa Puignau	GRUES PADROSA, SLU
D. Jose Ramón Obeso	COMBIBERIA, S.A.
D. Carlos Donat Silvestre	TRANSDONAT, SA

Uotc

D. Andrés Herbada Esteban	TCS TRANS, SL
D. Antonio Pérez Millán	COMBIBERIA, S.A.

Viajeros

D. Carlos Huesa	ALSA GROUP, S.L.U.
D. Jose Francisco Adell Duacastella	JULIÁ, SL

Mercancías

D. José María Arnedo Medina	ARMESA
D. José Luís Ruíz Heras	BALTRAN, S.A.
D. Juan Jesús Sánchez Serrano	DISFRIMUR, S.L.
D. Álvaro Sarria Santamera,	GRUPO SESE
D. Esteban Sánchez Bernabé	GRUPO TRANSONUBA, S.L.
D. Juan Luís Pantoja Puyana	DIVISIÓN DE TRANSPORTES JL PANTOJA SLU
D. Óscar Albertos González	LA VASCONGADA, S.L.
D. Ignacio Cepeda Alejos	LAUTRANS
D. José Luís Olivella Espeja	LÓGICA ARANDA, S.L.
D. Jesús Marco Bergés	MARCOTRAN TTES. INT., SL
D. Domingo Peña	SAN JOSE LOPEZ, S.A.
D. Carlos Donat Aliaga	TRANSDONAT, S.A.
D. Andrés Belzunces Mena	TTES. BELZUNCES, S.A.
D. Agustín Morera Martínez	TRANSPORTES CAMPILLO, S.A.
D. Miguel Ramón Ferrer	TRANSPORTES CARLOS, S.L.U
D. Rubén Pagan Acuyo	TRANSPORTES CAUDETE, S.A.
D. José Ramón Mazo Baldoví	TTES. MAZO HERMANOS, S.A.
Dña. Elena Soravilla Perelló	TRANSPORTES SOLAZO, S.A.
D. Antoni Tarragona Montalvo	TRANSPORTES TARRAGONA, S.A.
D. José Luís Arenas García	XPO LOGISTICS
D. Joaquín Rodrigo Garcia	CAR VOLUM
D. Angel Ferrer	TTES. TEIFER, S.L.
D. Santiago Laredo	GRUPO MERCANTIL HERMANOS LAREDO
D. Joaquín Campillo González	CAMPILLO PALMERA, S.L.
D. Juan Vicente Ferriz	MESQUITRANS
D. Julio Osle Dorremochea	GEODIS BOURGEY MONTREUIL IB., S.A.

XLIV ASAMBLEA astic 2021 MAD 18 JUNIO

Marcos Basante

Presidente

In memoriam

José Luis Carreras	Consejero Delegado Carreras Grupo Logístico
Juan Perea	Socio Fundador Grupo Perea
José Conesa	Fundador Paconsa – Primafrio
Pedro Domínguez	Presidente de Equimodal

Q. E. P. D.

XLIV ASAMBLEA astic 2021 MAD 18 JUNIO

Informe del Presidente

Marcos Basante

astic XLIV ASAMBLEA 2021 MAD 18 JUNIO

IRU

C.N.T.C.

Pacto Mundial
Red Española

Alianza para la FP Dual

EMPRESAS POR LA MOVILIDAD SOSTENIBLE

CEOE
CONFEDERACIÓN ESPAÑOLA DE ORGANIZACIONES EMPRESARIALES

CEPYME
CONFEDERACIÓN ESPAÑOLA DE LA PEQUEÑA Y MEDIANA EMPRESA

BUSINESSEUROPE
1958 - 2018 60 YEARS

AFILIADOS EN ASOCIACIÓN TRANSPORTE INTERNACIONAL POR CARRETERA

Año	TOTAL	MERCANCIAS	PASAJEROS	OTROS
2016	202	169	10	23
2017	202	166	11	25
2018	194	159	11	24
2019	193	154	9	30
2020	214	177	7	30
2021	235	198	7	30

XLIV ASAMBLEA astic 2021 MAD 18 JUNIO

TRANSPORTE XXI - Mayo de 2021

NSPORTE POR CARRETERA

RANKING DE EMPRESAS DE TRANSPORTE POR CARRETERA

Rnk 2018	EMPRESA	Especialidad	Año Constit.	VENTAS 2019	%19/18	2018	2017	2016	2015	%19/15	Empleo
1	XPO Transport Solutions Spain SL	Otras espec.	1987	435,25	+7%	405,48	361,93	348,96	349,34	+25%	1.328
2	Primafrio SL	Tte. frigorífico	1999	404,91	+8%	375,75	342,65	311,81	293,48	+38%	340
3	Dachser Spain SA	Otras espec.	1947	336,01	-2%	343,21	318,80	311,67	316,37	+6%	1.716
4	Trans Sesé SL	Otras espec.	1994	293,19	-11%	328,99	293,48	276,01	251,30	+17%	467
5	Compañía Logística Acotral SA	Otras espec.	1983	290,56	-1%	294,18	299,14	266,63	273,00	+6%	3.286
6	Transportes J. Carrión SA	Tte. frigorífico	1980	250,44	-3%	258,54	269,40	229,30	207,61	+21%	321
7	Carreras Grupo Logístico SA	Otras espec.	1968	212,45	+2%	207,40	208,15	185,90	180,26	+18%	1.276
8	Marcotran Transportes Internacionales SL	Otras espec.	1985	172,60	-1%	174,55	167,33	138,54	133,92	+29%	964
10	Transportes Agustín Fuentes e Hijos SL	Tte. frigorífico	1992	154,25	+5%	147,58	138,60	132,98	125,13	+23%	768
9	Transportes Directos Nacionales e Internacionales SA	Otras espec.	1967	151,36	-1%	152,23	142,00	133,80	121,63	+24%	188
11	Truck and Wheel SL	Otras espec.	1998	130,57	-2%	132,60	130,70	109,59	91,66	+42%	131
15	Transportes El Mosca SA	Otras espec.	1986	127,39	+20%	106,02	102,77	96,80	84,16	+51%	243
16	Logesta Gestión de Transporte SA	Otras espec.	2002	114,10	+8%	105,72	104,50	105,72	104,17	+10%	98
12	Geodis RT Spain SA	Otras espec.	1982	109,94	-6%	116,72	125,71	127,22	119,13	-8%	207
20	Lozano Transportes SA	Otras espec.	1982	108,50*	+12%	97,03	86,94	81,10	79,03	+37%	635
17	Transportes Mazo Hermanos SA	Tte. frigorífico	1972	105,08	+1%	103,69	98,47	93,05	87,52	+20%	478

SEGÚN EL LIBRO BLANCO DEL TTE. POR CARRETERA, EL 80% DE LAS EMPRESAS QUE APARECEN EN EL "TOP TEN" DEL TTE. DE MERCANCÍAS ESPAÑOL POR FACTURACIÓN SON MIEMBROS DE ASTIC

Formación

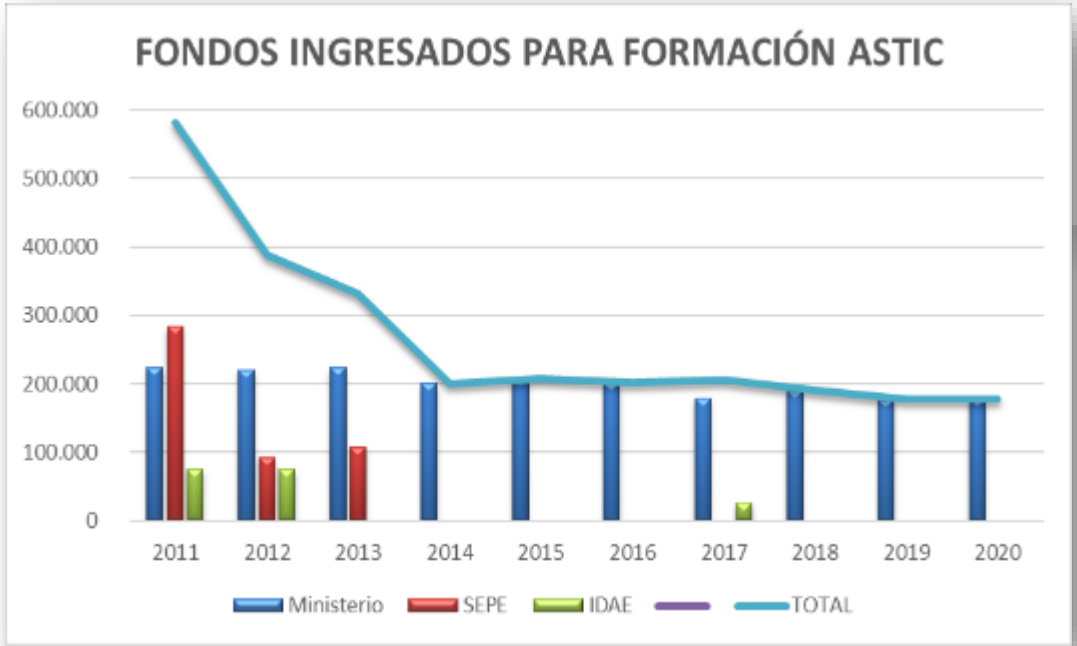

	2019	2020
FONDOS Mitma FORMATIVOS	190.070	177.540
Nº DE CURSOS	54	56
TOTAL DE ALUMNOS FORMADOS	540	560
TOTAL DE HORAS DE FORMACIÓN	11.680	10.868
empresas afiliadas	49%	49%
empresas no afiliadas	51%	51%

XLIV ASAMBLEA astic 2021 MAD 18 JUNIO

INFORMACION EXCLUSIVA PARA MIEMBROS DE ASTIC

Toda la información que puede necesitar

	Circulares	Notas Informativas	Documentos	Flashes Informativos
2020	18	266	23	342
2019	29	144	19	102

Relación NP 2020

2 de enero de 2020	ASTIC lanza la 2ª edición del Máster en Transporte Internacional
13 de enero de 2020	ASTIC aplaude la creación de un Ministerio de Transportes
26 de febrero de 2020	ASTIC y CEOE apuestan por potenciar el crecimiento empresarial como base del transporte sostenible
3 de marzo de 2020	ASTIC exige al Gobierno español medidas de protección del transporte por carretera frente al coronavirus
5 de marzo de 2020	ASTIC renueva su compromiso con Pacto Mundial
10 de marzo de 2020	ASTIC solicita protocolos de actuación y equipamientos de protección individuales para los transportistas por carretera frente al coronavirus
18 de marzo de 2020	Fallece Carlos Pascual, referente del tejido asociativo del transporte por carretera en España
19 de marzo de 2020	ASTIC alerta sobre una caída del 30% en el transporte de mercancías por carretera ante el Covid-19
27 de marzo de 2020	ASTIC presenta la guía de prevención contra COVID-19
3 de abril de 2020	ASTIC solicita un cambio legislativo de urgencia para que el desequilibrio de costes por retornos en vacío no paralice rutas de transporte
8 de abril de 2020	ASTIC advierte del riesgo de colapso de las empresas de transporte por carretera
27 de abril de 2020	ASTIC, junto a 15 asociaciones europeas de transporte por carretera, pide a Bruselas la aprobación definitiva del Paquete de Movilidad I
4 de mayo de 2020	Las empresas de transporte internacional pierden hasta un 50% de viajes e incrementos de costes del 30% durante el Estado de Alarma

14 de mayo de 2020	ASTIC cancela los actos conmemorativos de su 60 aniversario
21 de mayo de 2020	Las empresas de transporte internacional por carretera refuerzan la inversión en medidas contra la expansión del Covid-19
29 de mayo de 2020	El transporte internacional español considera inaudito que Bruselas sea más veloz que el Gobierno español planteando ayudas al sector
16 de junio de 2020	ASTIC subraya el carácter estratégico de las empresas de transporte por carretera para la reconstrucción económica de España (CEOE)
6 de julio de 2020	El transporte por carretera en España registrará en 2020 una caída del 17% en su facturación (Informe IRU “Impactos del COVID-19”)
10 de julio de 2020	ASTIC celebra la aprobación definitiva del Paquete de Movilidad por la seguridad jurídica que aporta a las empresas españolas
23 de julio de 2020	El transporte de bienes por carretera en la “nueva normalidad” sigue por debajo del 20% (Infografía Confinamiento)
25 de sept. de 2020	ASTIC, junto a IRU y otras 30 organizaciones paneuropeas de transporte, reclama un acuerdo sobre el Brexit
2 de octubre de 2020	El Paquete de Movilidad y COVID-19 centran la XLIII Asamblea General virtual de ASTIC
28 de octubre de 2020	ASTIC rechaza el caos normativo sobre la movilidad nacional e internacional
20 noviembre de 2020	Empresas de transporte y la Administración, actores clave en la vertebración de Europa (SP Encuentro Europa Press)
3 de diciembre de 2020	ASTIC lanza en enero la tercera edición del Máster en Transporte Internacional
10 de diciembre de 2020	ASTIC señala que la Comisión Europea olvida al transporte de mercancías por carretera en su Estrategia de Movilidad
17 de diciembre de 2020	ASTIC teme que los camiones europeos no puedan circular el 1 de enero por el Reino Unido
21 de diciembre de 2020	ASTIC alerta sobre la situación de los transportistas por carretera retenidos a ambos lados del Canal de la Mancha

XLIV ASAMBLEA astic 2021 MAD 18 JUNIO

Sobre déficit de conductores

Sobre colapso frontera UK

Sobre Prospectiva Transporte

Entrevista Marcos Basante

Medios económicos

Medios sectoriales

XLIV ASAMBLEA astic 2021 MAD 18 JUNIO

Medios sectoriales

XLIV ASAMBLEA astic 2021 MAD 18 JUNIO

Desayuno Europa Press

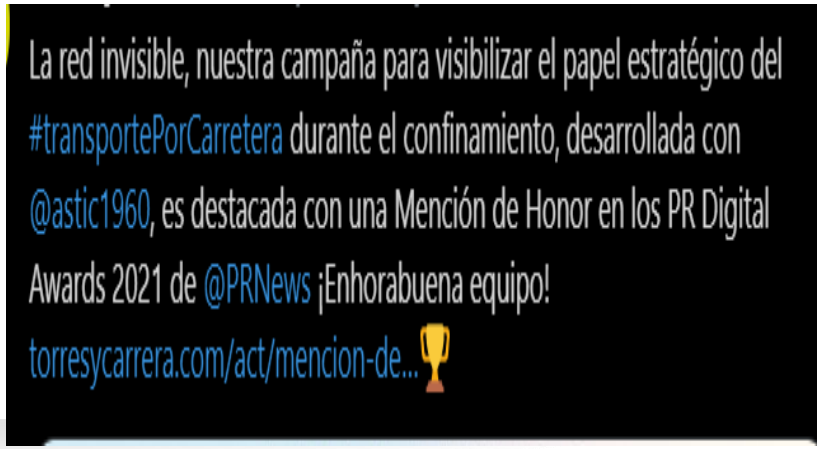

XLIV ASAMBLEA astic 2021 MAD 18 JUNIO

Antonio Pérez Millán

Presidente UOTC-ASTIC

Transporte Comodal

U.O.T.C.

Unión de Operadores de Transporte Comodal

GOBIERNO DE ESPAÑA
MINISTERIO DE TRANSPORTES, MOVILIDAD Y AGENDA URBANA
ESPAÑA PUEDE.

Ministerio | Transporte Terrestre | Carreteras | Ferroviario | Aéreo | Marítimo | Vivienda | Geo-información | Buscar...

COMBIBERIA

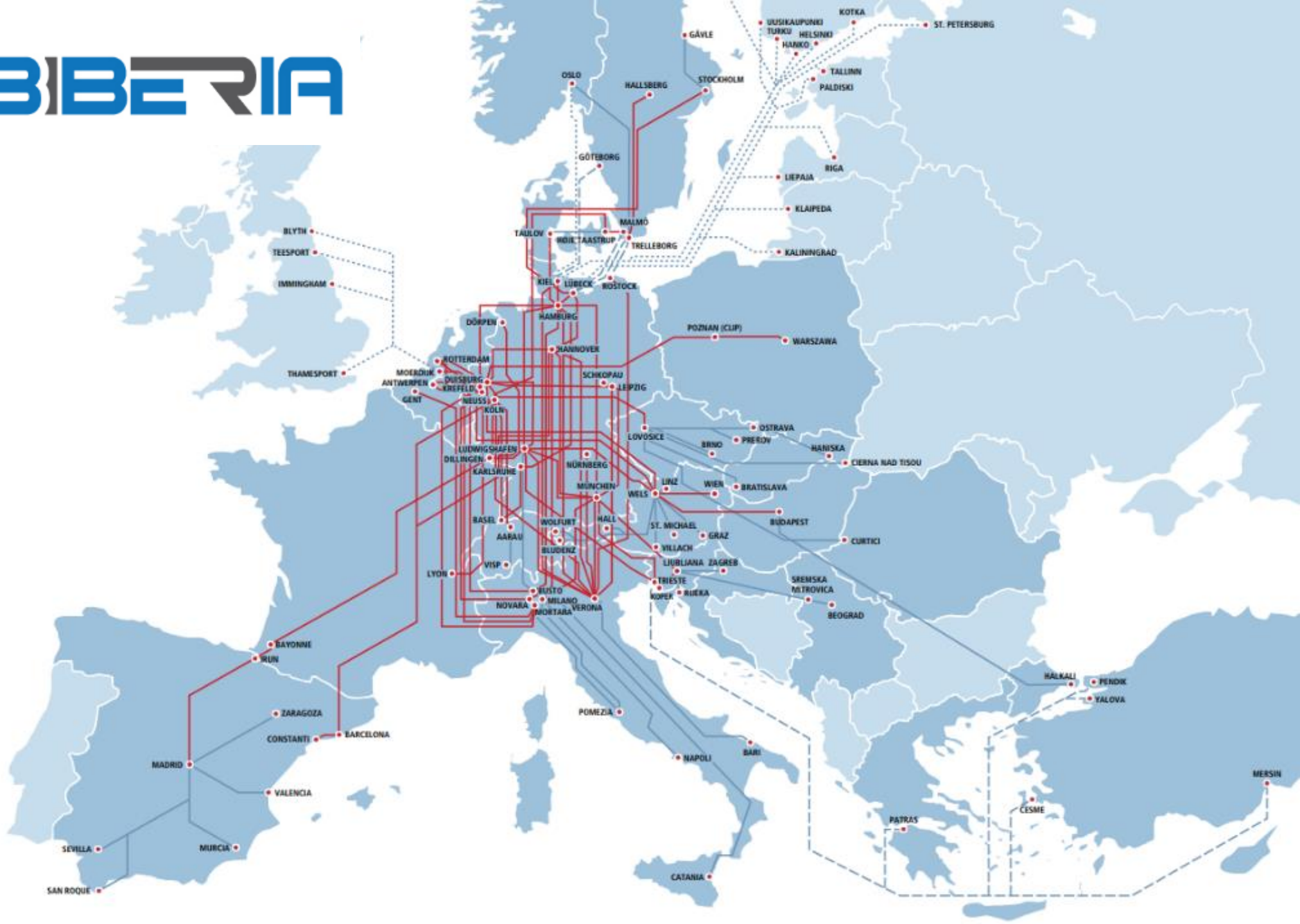
KOTKA
UUSIKAUPUNKI
TURKU
HELSINKI
HANKO
ST. PETERSBURG
GÄVLE
TALLINN
PALDISKI
OSLO
HALLSBERG
STOCKHOLM
GÖTEBORG
RIGA
LIEPAJA
KLAIPEDA
MALMO
TAULOV
ROIE
AASTRUP
TRELLEBORG
KALININGRAD
BLYTH
TEESPORT
IMMINGHAM
KIEL
LÜBECK
ROSTOCK
HAMBURG
DÖRPEN
POZNAN (CLIP)
WARSZAWA
HANNOVER
ROTTERDAM
THAMESPORT
MOERDIJK
DUISBURG
ANTWERPEN
KREFELD
SCHKOPAU
LEIPZIG
GENT
NEUSS
KÖLN
OSTRAVA
LOVOSICE
BRNO
PREROV
HANISKA
CIERNA NAD TISOU
LUDWIGSHAFEN
DILLINGEN
NÜRNBERG
KARLSRUHE
LINZ
WIEN
BRATISLAVA
MÜNCHEN
WELS
BUDAPEST
BASEL
WOLFURT
HALL
ST. MICHAEL
AARAU
GRAZ
CURTICI
BLUDENZ
VILLACH
VISP
LIUBLJANA
ZAGREB
LYON
TRIESTE
SREMSKA MITROVICA
BUSTO
KOPER
RIJEKA
MILANO
NOVARA
VERONA
MORTARA
BEOGRAD
BAYONNE
IRUN
HALKALI
PENDIK
YALOVA
ZARAGOZA
POMEZIA
CONSTANTI
BARCELONA
BARI
NAPOLI
MADRID
MERSIN
VALENCIA
CESME
PATRAS
SEVILLA
MURCIA
CATANIA
SAN ROQUE

Steinofen
TRADIZIONALE
Speciale
Steinofen
TRADIZIONALE
Tonno

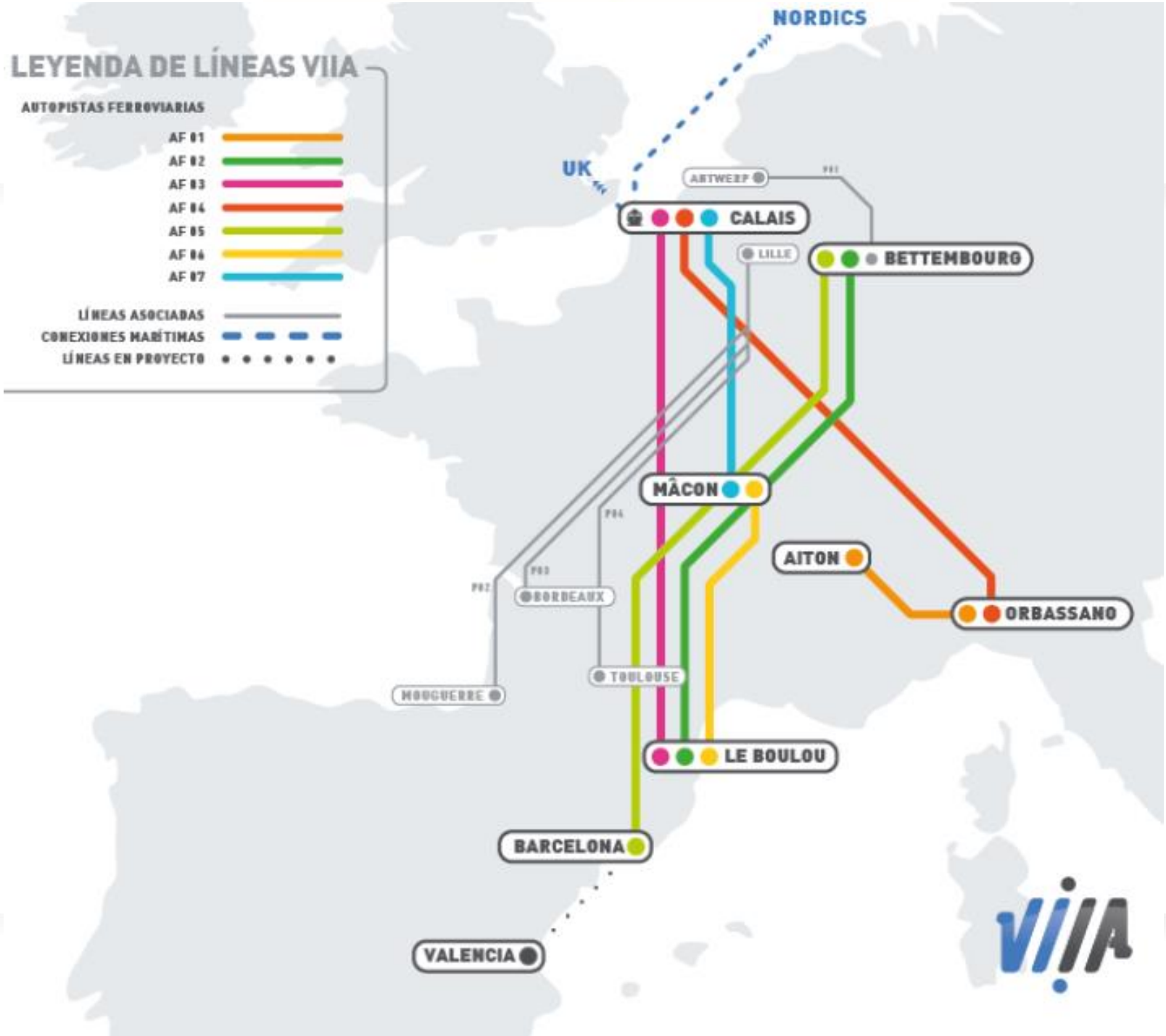
LEYENDA DE LÍNEAS VIIA
AUTOPISTAS FERROVIARIAS
AF 01
AF 02
AF 03
AF 04
AF 05
AF 06
AF 07
LÍNEAS ASOCIADAS
CONEXIONES MARÍTIMAS
LÍNEAS EN PROYECTO
NORDICS
UK
ANTWERP
CALAIS
LILLE
BETTEMBOURG
MÂCON
AITON
ORBASSANO
BORDEAUX
TOULOUSE
MOUGUERRE
LE BOULOU
BARCELONA
VALENCIA
VIIA

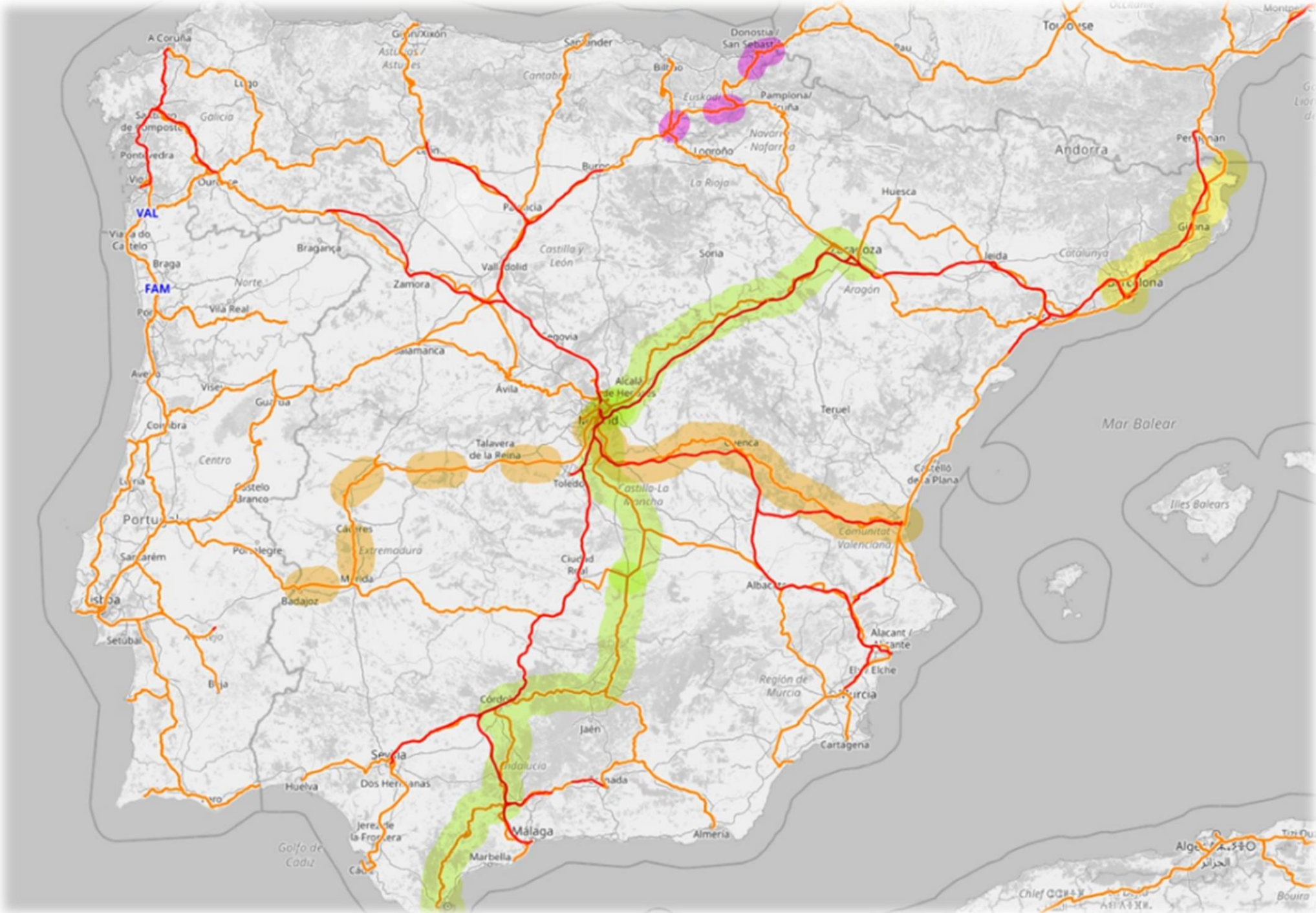
A Coruña
Gijón/Xixón
Santander
Donostia/
San Sebastián
Bilbao
Pau
Toulouse
Montpellier
Lugo
Galicia
Cantabria
Euskadi
Pamplona/
Iruña
Navarra
- Nafarroa
Logroño
La Rioja
Andorra
Perpinyan
Pontevedra
Ourense
VAL
Viana do
Castelo
Braga
FAM
Bragança
Norte
Vila Real
Burgos
Palencia
Huesca
Girona
Castilla y
León
Valladolid
Soria
Zaragoza
Lleida
Catalunya
Barcelona
Aragón
Zamora
Segovia
Salamanca
Aveiro
Viseu
Guarda
Ávila
Alcalá
de Henares
Madrid
Teruel
Coimbra
Centro
Talavera
de la Reina
Cuenca
Mar Balear
Leiria
Castelo
Branco
Toledo
Castilla-La
Mancha
Castelló
de la Plana
Portugal
Cáceres
Extremadura
Comunitat
Valenciana
Santarém
Portalegre
Ciudad
Real
Mérida
Badajoz
Lisboa
Setúbal
Albacete
Alacant /
Alicante
Elche
Beja
Región de
Murcia
Murcia
Córdoba
Jaén
Cartagena
Sevilla
Andalucía
Huelva
Dos Hermanas
Granada
Jerez de
la Frontera
Málaga
Almería
Golfo de
Cádiz
Marbella
Cádiz
Illes Balears
Algeria
الجزائر
Chief
Béjaia

ECO VALENCIA
GRIMALDI HYBRID RoRo
ZERO EMISSION IN PORT
ECO VALENCIA

ECO VALENCIA y ECO BARCELONA

Grimaldi Green 5th Generation

Continúa la mejora del servicio de **Autopistas del Mar** gracias a un constante desarrollo de la flota de Eurocargo del Grupo Grimaldi

- ✓ Innovación en el diseño
- ✓ Aumento de la capacidad de carga
- ✓ Reducción de emisiones de CO_2
- ✓ Cero Emisiones en Puerto

Ship	Building year	Service speed [kn]	N. trailers	kg CO_2/nm x trailer
Eurocargo Visentini	1998	17.5	160	2.4
Eurocargo Hyundai	2011	20.5	250	2.1
G5thGG	2020	20.5	517	0.9

ECO VALENCIA

ECO BARCELONA

XLIV ASAMBLEA astic 2021 MAD 18 JUNIO

La explotación de los datos en la nueva generación de tacógrafo digital “inteligente”

Eduardo González

Director General

Continental

El paquete de movilidad

Implicación para los tacógrafos inteligentes

www.vdo.es

XLIV ASAMBLEA astic 2021 MAD 18 JUNIO

El Paquete de Movilidad

Objetivos:

1. Mejora de la competencia leal entre empresas de transporte en la UE.

2. Mejora de las condiciones laborales de los conductores.

3. Aplicación más eficiente de la legislación de la UE.

El Paquete de Movilidad

Mandato legal que introduce grandes cambios

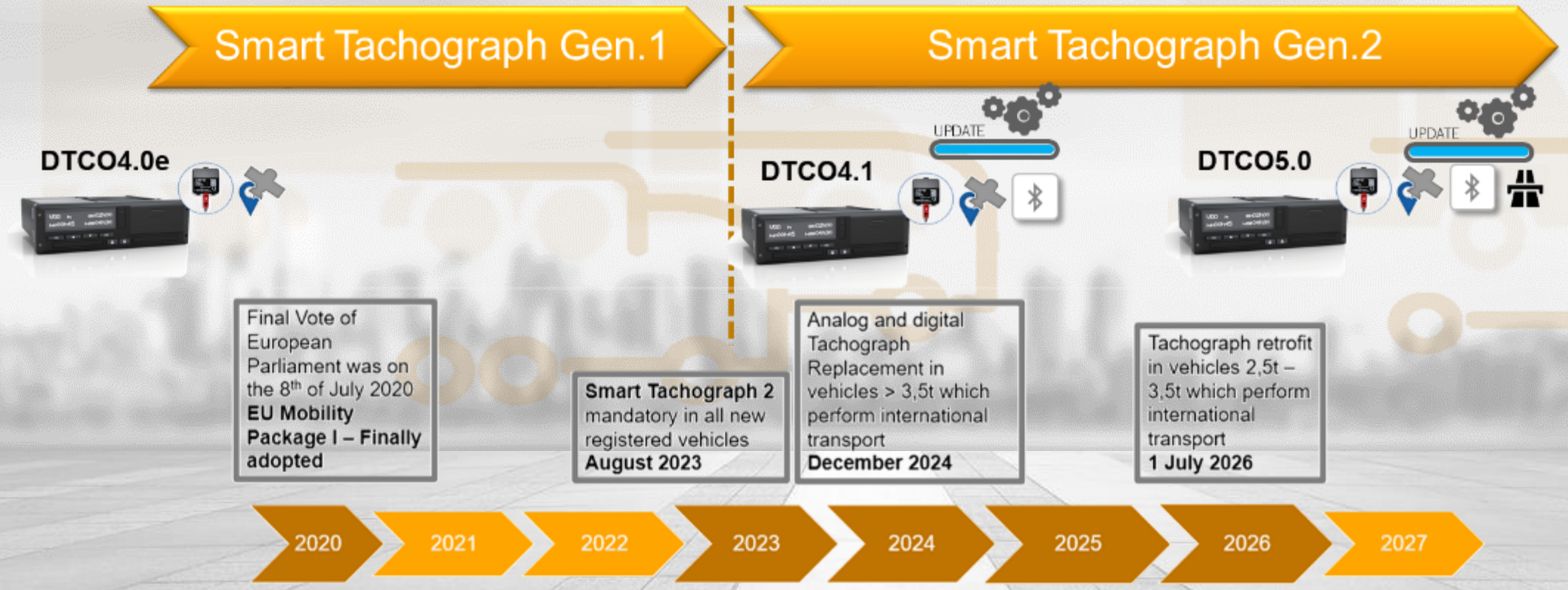

*STCO2 = Smart Tachograph 2

La carrera acaba de comenzar…

Servicios y soluciones habilitados por el Tacógrafo Inteligente

Paquete de Movilidad

Installation Service – Retrofit

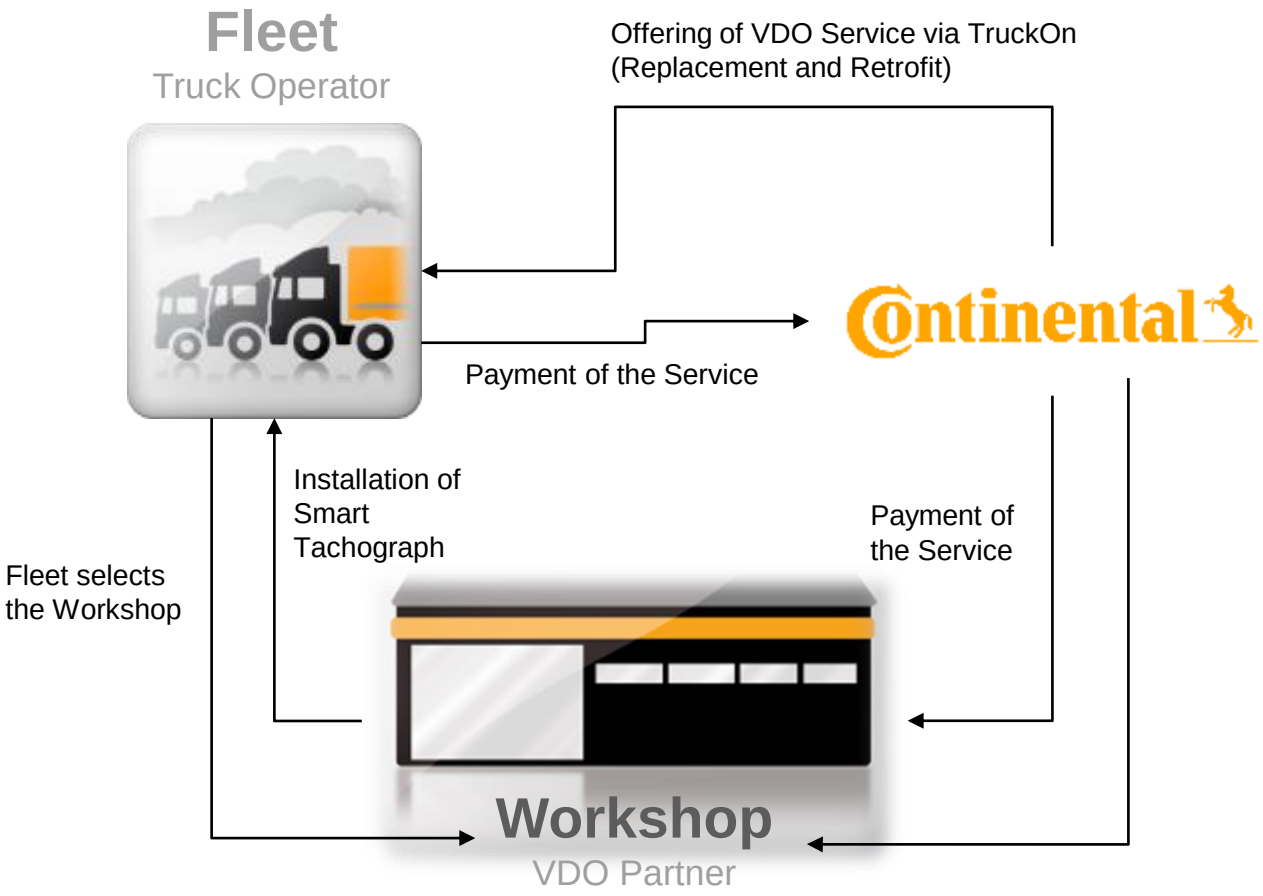

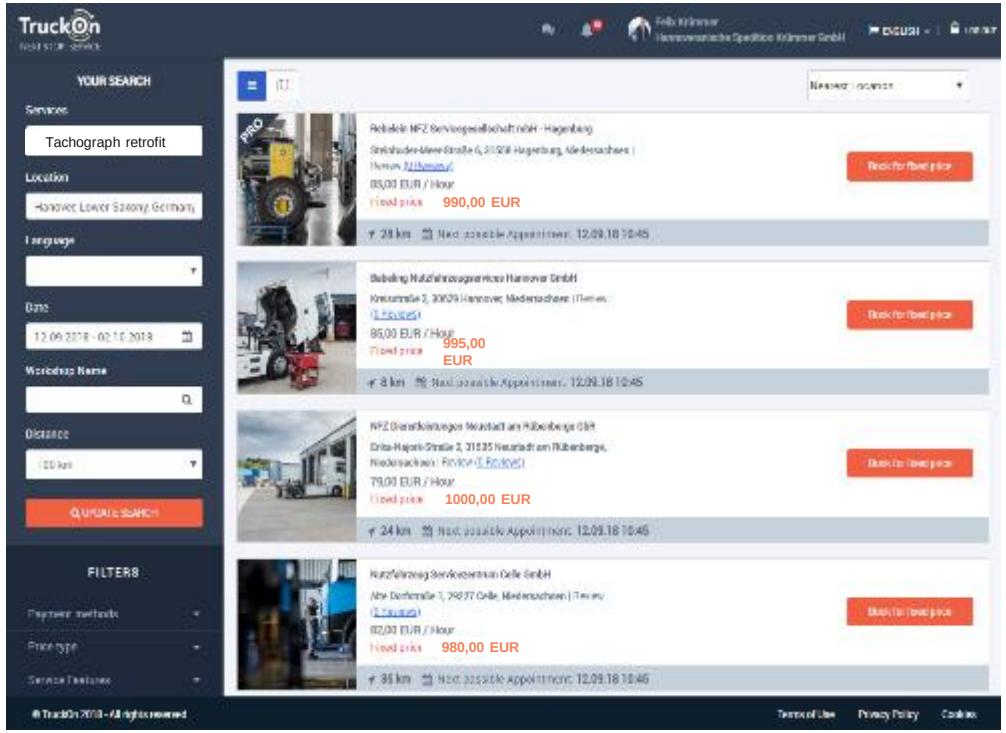

!La gestión de los datos son nuestro futuro!

El camino de la nueva movilidad ya ha empezado…

Continental

Continental
The Future in Motion
VDO
MUCHAS GRACIAS

Asuntos varios

Ruegos y preguntas

#EnRutaPorTi

Gracias por silenciar su micrófono

XLIV ASAMBLEA
astic
MAD
18
JUNIO
astic
DESDE 1950
RRII
Formación
Universidad Camilo José Cela
uc3m
Universidad Carlos III de Madrid
Fundación Corell
Sector + Asociados
Entorno
Agentes sociales
CNTC
ccoo
UGT
ceoe
CEPYME
IRU
BUSINESSEUROPE
Parlamento Europeo

Competencia

La normativa de competencia es un pilar fundamental de la economía de mercado, cuya finalidad es asegurar una concurrencia basada en el mérito empresarial. Por ello, ASTIC mantiene un firme compromiso con el respeto al Derecho de la Competencia y promueve su cumplimiento.

Su infracción puede conllevar serias consecuencias económicas y reputacionales, tanto para las empresas como para las organizaciones empresariales de las que forman parte e incluso de sus directivos. Por ello, se advierte que está terminantemente prohibida cualquier conducta que pudiera dar lugar a:

- Decisiones/recomendaciones de precios, reparto de mercado y otras condiciones comerciales.
- Boicots.
- Intercambio de información sensible entre los miembros.
- Estandarización y contratos o cláusulas tipo que introduzcan restricciones a la libre competencia.

XLIV ASAMBLEA astic 2021 MAD 18 JUNIO

Gracias a:

IVECO

CEPSA

Colaboran:

SCANIA

Continental

ANDAMUR cada viaje importa

wtransnet

MAN

Fundación Francisco Corell

setir

BRIDGESTONE

Truckstersr

IRU

EJASO

AT TRANSPORTISTA

LORRY-RAIL

VIIA

gas & Go Global Services

lextransportgrupo®

astic XLIV ASAMBLEA 2021 MAD 18 JUNIO

IRU

C.N.T.C.

Pacto Mundial
Red Española

Alianza para la FP Dual

EMPRESAS POR LA MOVILIDAD SOSTENIBLE

CEOE
CONFEDERACIÓN ESPAÑOLA DE ORGANIZACIONES EMPRESARIALES

CEPYME
CONFEDERACIÓN ESPAÑOLA DE LA PEQUEÑA Y MEDIANA EMPRESA

BUSINESSEUROPE
1958 - 2018 60 YEARS

XLIV ASAMBLEA astic 2021 MAD 18 JUNIO

Antonio Garamendi

Presidente de CEOE

Vicepresidente de BusinessEurope

XLIV ASAMBLEA astic 2021 MAD 18 JUNIO

Gracias a:

IVECO

CEPSA

Colaboran:

SCANIA

Continental

ANDAMUR cada viaje importa

wtransnet

MAN

Fundación Francisco Corell

setir

BRIDGESTONE

Truckstersr

IRU

EJASO

AT TRANSPORTISTA

LORRY-RAIL

VIIA

gas & Go Global Services

lextransportgrupo®

XLIV ASAMBLEA astic 2021 MAD 18 JUNIO

Umberto de Pretto

Secretario General de la International Road Union

XLIV ASAMBLEA astic 2021 MAD 18 JUNIO

Gracias a:

IVECO

CEPSA

Colaboran:

SCANIA

Continental

ANDAMUR cada viaje importa

wtransnet

MAN

Fundación Francisco Corell

setir

BRIDGESTONE

Truckstersr

IRU

EJASO

AT TRANSPORTISTA

LORRY-RAIL

VIIA

gas & Go Global Services

lextransportgrupo®

XLIV ASAMBLEA astic 2021 MAD 18 JUNIO

Ruggero Mughini

IVECO

Director para España y Portugal

El camino hacia las CERO emisiones

IVECO

Your partner for sustainable transport

OBJETIVOS EUROPEOS DE REDUCCIÓN DE EMISIONES DE CO_2 PARA VEHÍCULOS PESADOS

	OBJETIVOS REDUCCIÓN CO_2	% DEL MERCADO TOTAL DE CAMIONES >16T QUE DEBERÁN SER "CERO EMISIONES"	MERCADO TOTAL DE CAMIONES >16T "CERO EMISIONES"
En 2025	**- 15%**	**8 -10%**	**24-30k**
En 2030	**- 30%**	**20%**	**60k**

*Basado en 300.000 unidaes de mercado HDT EU

IVECO, LÍDER EN VEHÍCULOS DE COMBUSTIBLES ALTERNATIVOS

GNC

De 3.5t a 7.2t

GNL

De 16.0t a 44.0t

HÍBRIDOS

IVECO BUS

ELÉCTRICOS

IVECO BUS

El camino hacia las CERO emisiones

IVECO

Your partner for sustainable transport

PREMIO DE LA ALIANZA POR LA FP-Dual

Espacio Bertelsmann

Premio
Alianza para
la FP Dual
GALA DE
ENTREGA
2021
CEOE

astic XLIV ASAMBLEA 2021 MAD 18 JUNIO

XLIV ASAMBLEA astic 2021 MAD 18 JUNIO

XLIV ASAMBLEA astic 2021 MAD 18 JUNIO

Frente regulatorio y perspectivas

Ramón Valdivia
Director General

J. Manuel Pardo
Director Técnico

Aparcamiento seguro
Descarbonización
eTIR
Duo
Gnc
Trailers
Brexit
Inspecciones
Toneladas
Plazos
Comodalidad
Digitalización
Deslocalización
Social
Formacion
Vehiculos
Cargaydescarga
Combustibles
Convenios
Coronavirus
Peajes
Conductores
Shortseeshipping
Commerce
Restricciones
Tiemposespera
Cabotage
Vacunas
Prl
Seg
Gnc
Hidrógeno
Mobilitypackage
Renovacion
Morosidad
Infraestructura
Megacamiones
Descarbonización
Aparcamiento seguro
Cargaydescarga
Brexit
Gnc
Combustibles
Convenios
Coronavirus
Digitalización
Trailers
Conductores
Duo
eTIR
Prl
Seg

XLIV ASAMBLEA astic 2021 MAD 18 JUNIO

Alberto Martínez-Lacaci

CEPSA

R.C. Vehículos pesados

XLIV ASAMBLEA
astic
MAD
18
JUNIO
RRII
Formación
Universidad Camilo José Cela
uc3m
Universidad Carlos III de Madrid
Fundación Corell
Sector + Asociados
Entorno
Agentes sociales
CNTC
CCOO
UGT
CEPYME
ceoe
astic
DESDE 1950
IRU
BUSINESSEUROPE
Parlamento Europeo

GALARDÓN IRU
MEJORES GERENTES

IVECO

CEPSA

Colaboran:

SCANIA

Continental

ANDAMUR
cada viaje importa

wtransnet
part of alpega

MAN

FUNDACIÓN Francisco Corell

setir

BRIDGESTONE

Trucksters

IRU

EJASO GLOBAL

AT ACADEMIA DEL TRANSPORTISTA

LORRY-RAIL

VIIA

gas & Go
Global Services

lextransportgrupo®

XLIV ASAMBLEA astic 2021 MAD 18 JUNIO

D. Jaime A. Moreno

Director General de Transportes Terrestres

Ministerio de Transportes, Movilidad y Agenda urbana

XLIV ASAMBLEA astic 2021 MAD 18 JUNIO

Gracias a:

IVECO

CEPSA

Colaboran:

SCANIA

Continental

ANDAMUR cada viaje importa

wtransnet

MAN

Fundación Francisco Corell

setir

BRIDGESTONE

Truckstersr

IRU

EJASO

AT TRANSPORTISTA

LORRY-RAIL

VIIA

gas & Go Global Services

lextransportgrupo®

#EnRutaPorTi

Gracias por su participación

ANEXO

Perspectivas económicas

Evolución de las perspectivas de la situación actual de la economía española

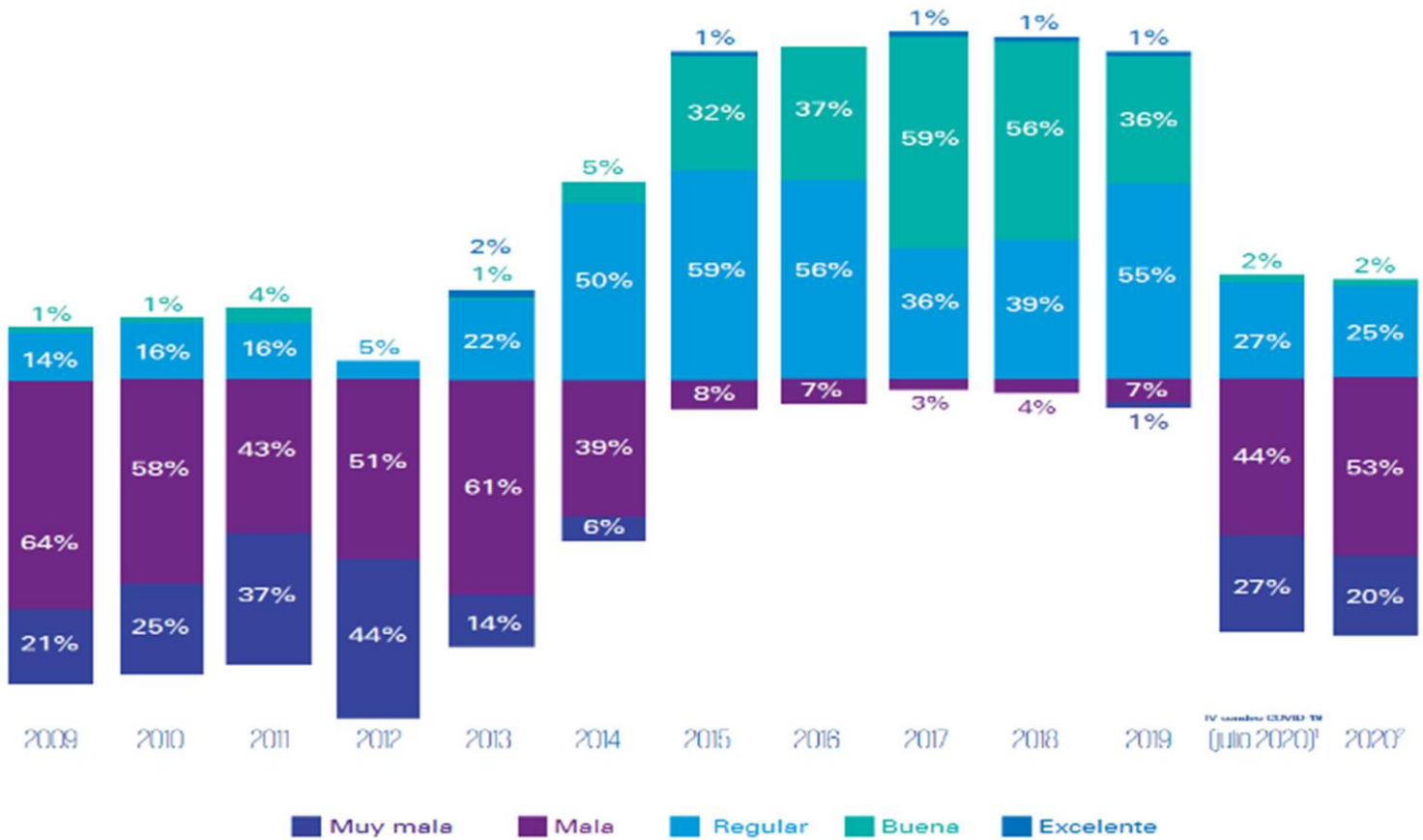

[1]Resultados del cuarto sondeo *La empresa española ante la COVID-19* (julio 2020)
[2]Valoraciones realizadas entre noviembre de 2020 y enero de 2021
Nota: La suma en ocasiones no da 100 por el efecto redondeo de los decimales

de los encuestados cree que la situación económica actual es **mala o muy mala**

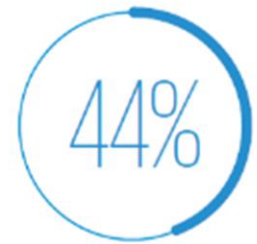

cree que la situación de su empresa es **sensible**

ha aplicado ajustes en su plantilla

Fuente: KPMG CEOE

Situación macroeconómica

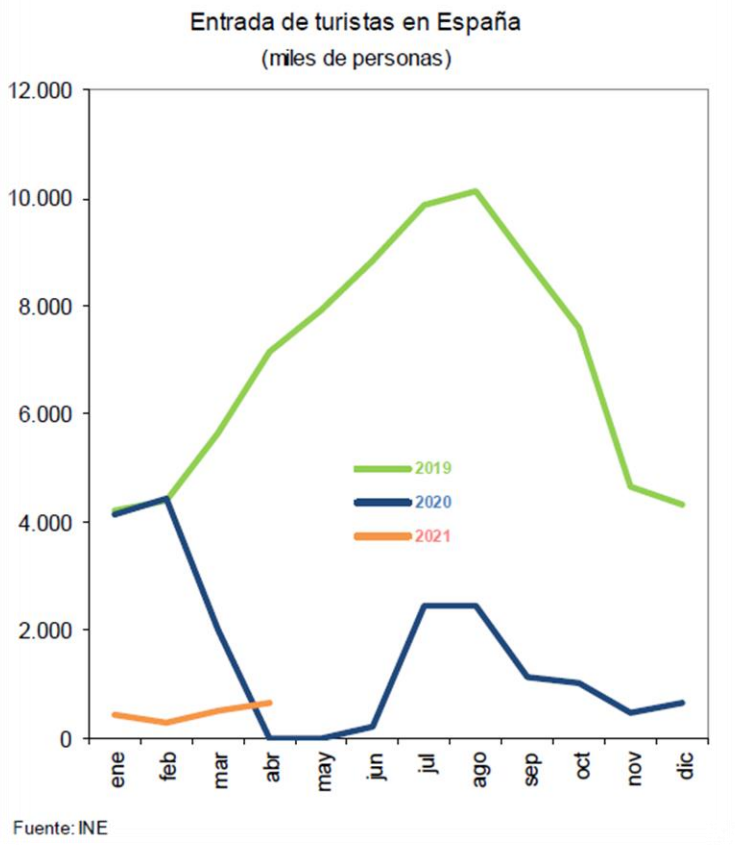

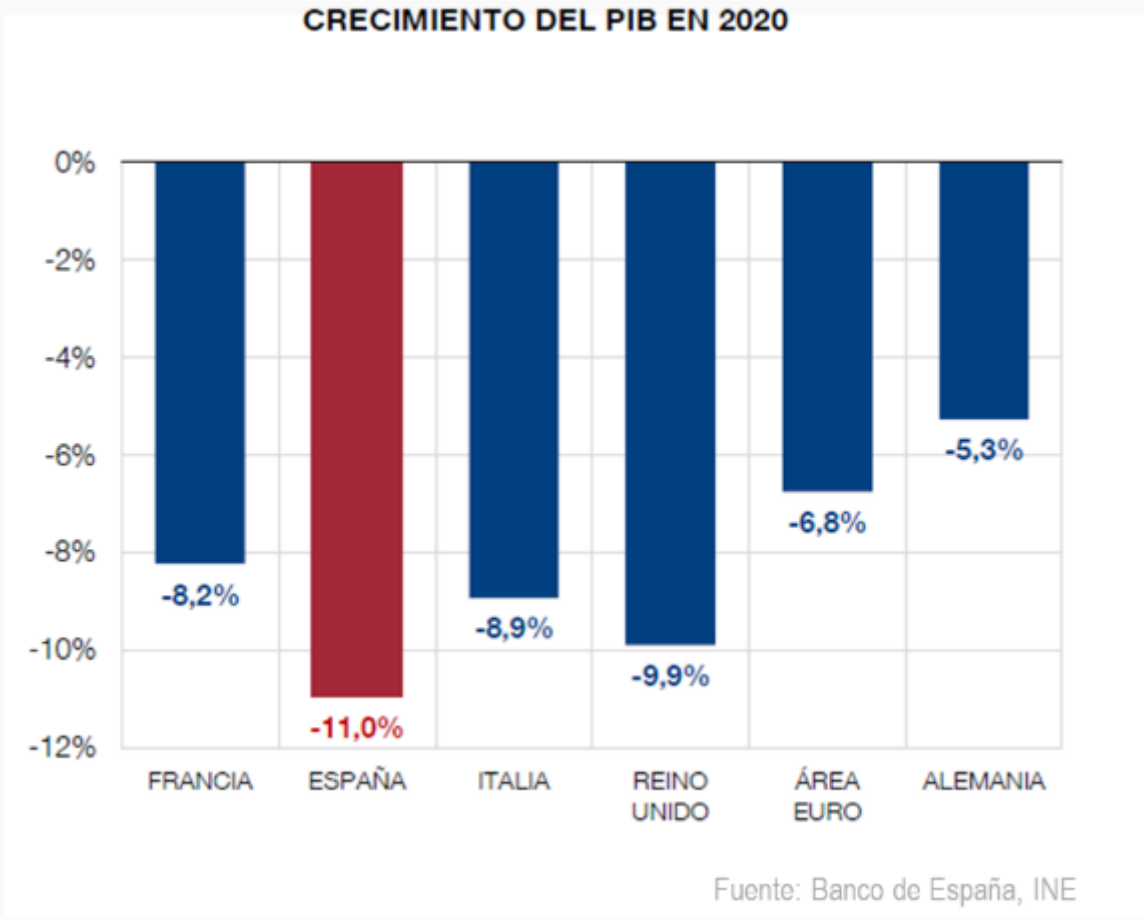

Señales de recuperación

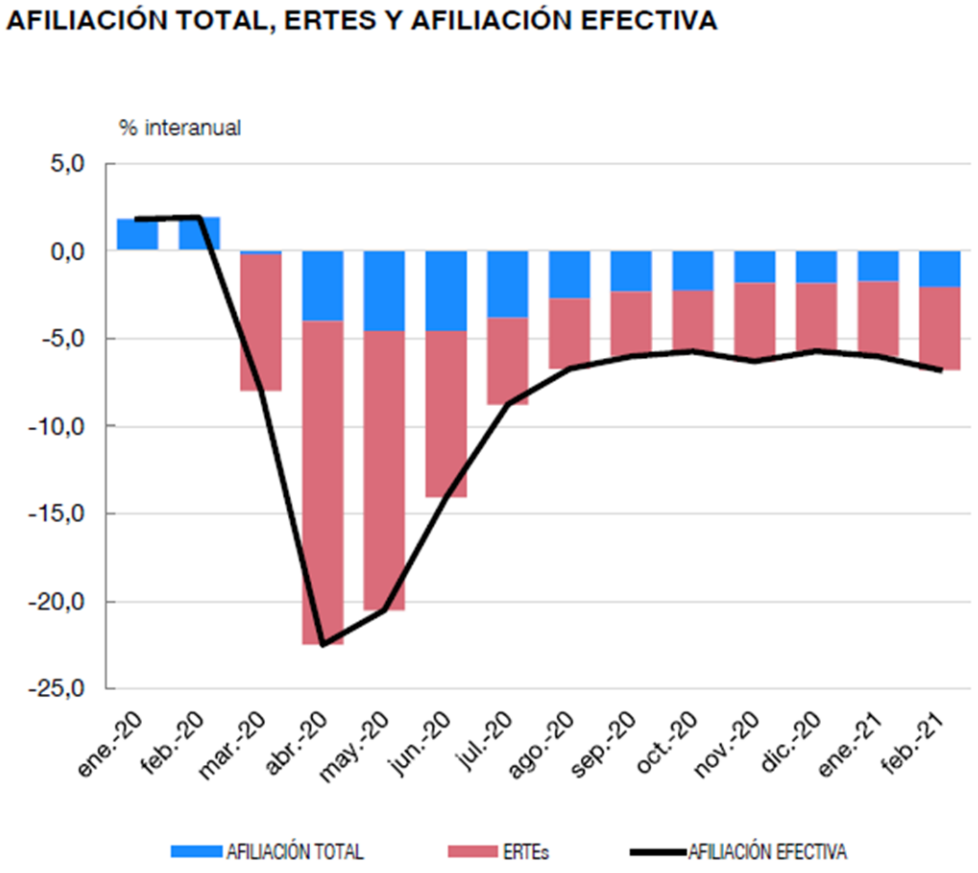

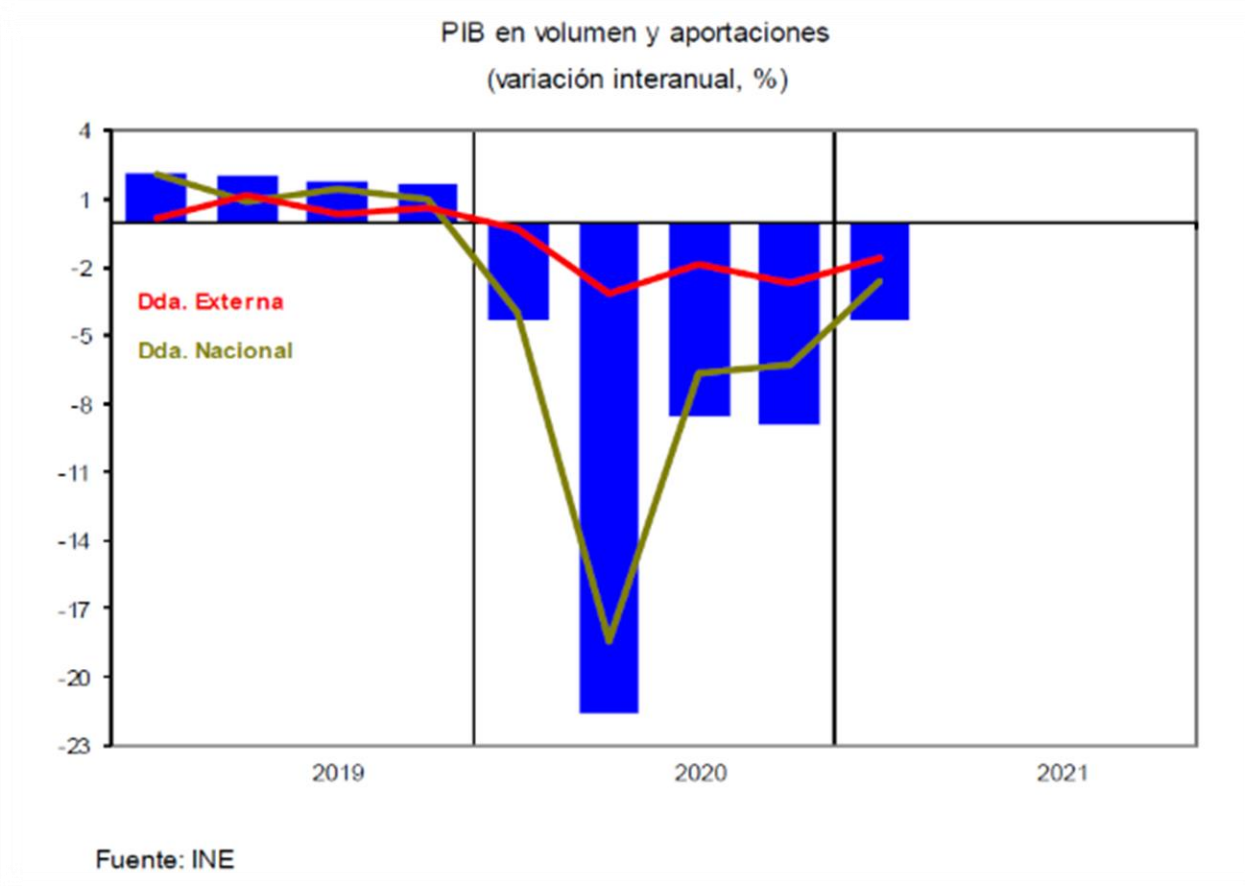

Precio del petróleo

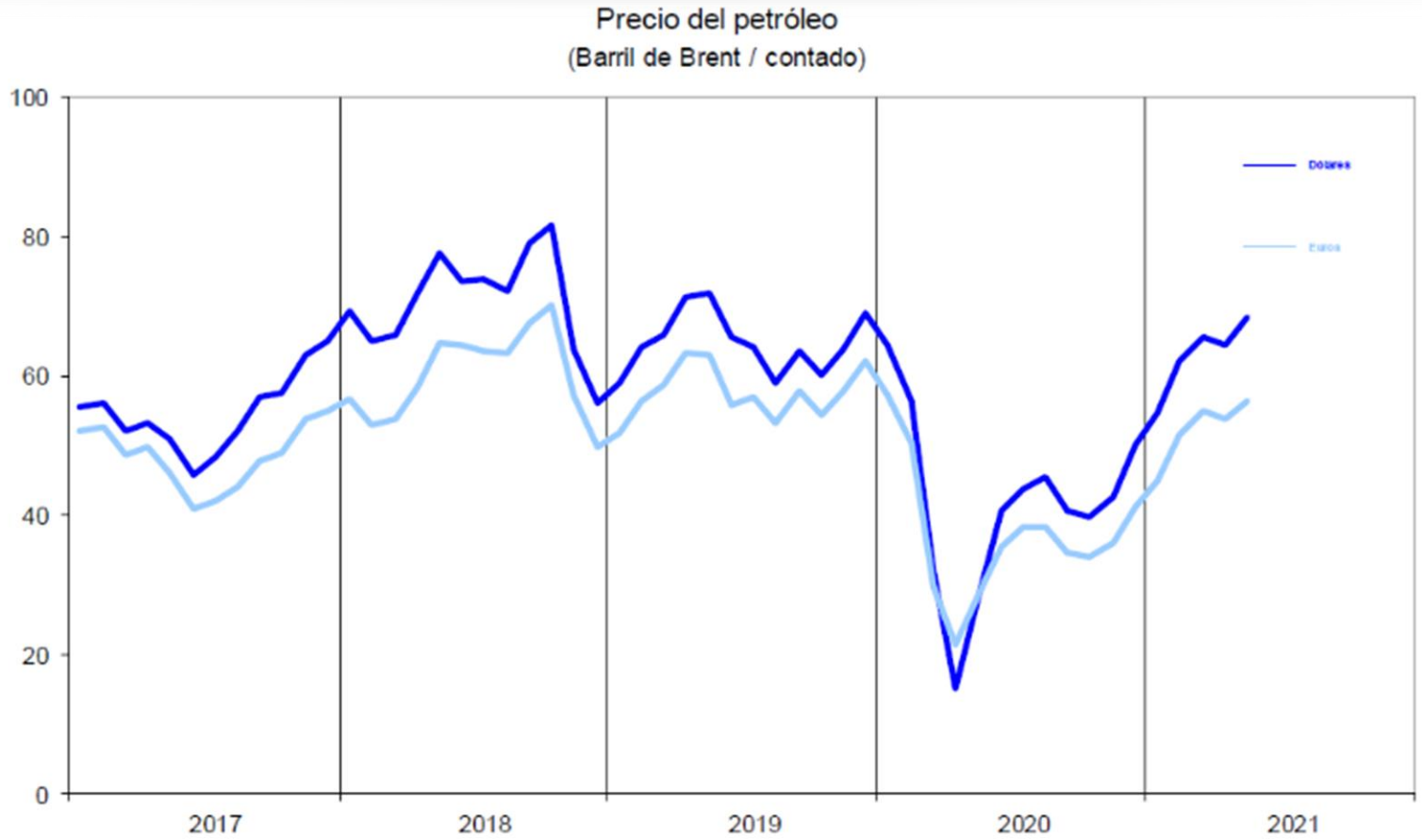

Fuente: Banco Central Europeo y Secretaría de Estado de Economía y Apoyo a la Empresa

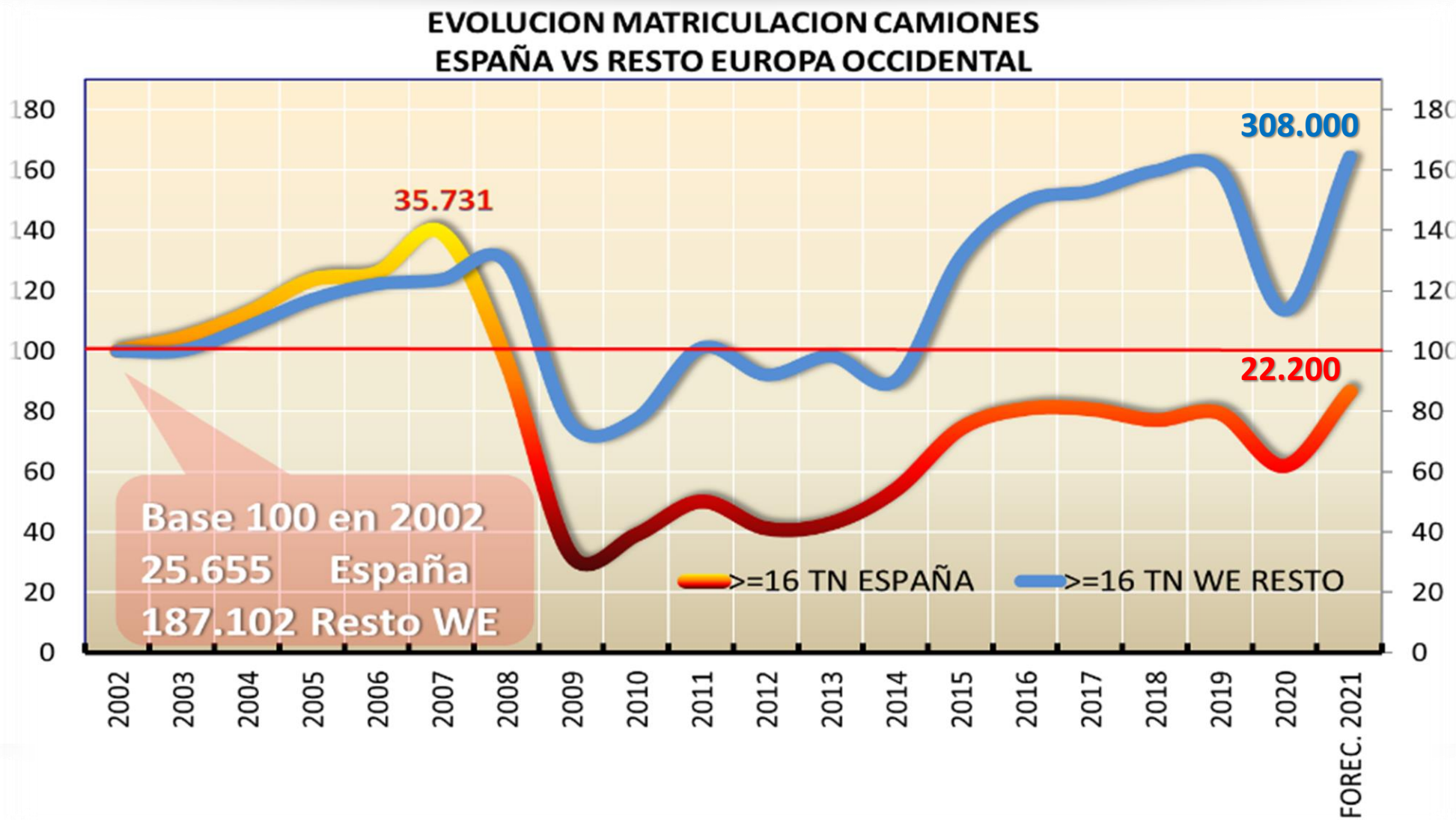
EVOLUCION MATRICULACION CAMIONES
ESPAÑA VS RESTO EUROPA OCCIDENTAL
308.000
35.731
22.200
Base 100 en 2002
25.655 España
187.102 Resto WE
>=16 TN ESPAÑA
>=16 TN WE RESTO
0
20
40
60
80
100
120
140
160
180
2002
2003
2004
2005
2006
2007
2008
2009
2010
2011
2012
2013
2014
2015
2016
2017
2018
2019
2020
FOREC. 2021

Comercio exterior de mercancías

		Comercio con UEM				Comercio con UE 27				Comercio Extra UE			
		Export.		Import.		Export.		Import.		Export.		Import.	
		Mill. €	tva (%)	Mill. €	tva (%)	Mill. €	tva (%)	Mill. €	tva (%)	Mill. €	tva (%)	Mill. €	tva (%)
Anual	2019	150.359	1,8	137.906	-0,9	172.033	1,8	162.095	0,8	118.860	2,2	160.342	1,0
	2020	138.829	-7,0	120.418	-12,4	157.933	-7,7	142.291	-11,9	103.242	-13,3	132.306	-17,6
Últimos 12 meses		142.037	-4,1	120.882	-11,4	161.137	-13,3	142.998	-16,1	103.442	1,3	129.336	-12,8
Trim.	20. II	29.796	-25,0	23.382	-33,2	33.843	-2,8	27.666	-2,2	21.355	-3,3	27.444	-7,5
	20. III	34.661	1,3	29.642	-9,2	39.138	-25,7	34.766	-33,0	25.161	-30,8	33.066	-32,0
	20. IV	38.709	0,5	34.396	-3,7	43.879	-0,5	40.792	-9,6	28.895	-12,7	34.299	-18,3
	21. I	38.872	9,0	33.463	1,4	44.277	-0,1	39.775	-2,5	28.031	-5,5	35.796	-12,4
Mens	21. Ene	11.350	-9,3	9.571	-11,9	12.961	-9,4	11.437	-11,0	7.536	-14,7	10.829	-21,5
	21. Feb	12.347	0,1	11.106	-3,9	14.085	-0,8	13.284	-3,3	9.458	-3,4	11.340	-8,4
	21. Mar	15.176	40,2	12.786	20,9	17.231	37,1	15.053	20,6	11.038	19,9	13.627	20,4
2021. Ene-Mar		38.872	9,0	33.463	1,4	44.277	7,8	39.775	1,8	28.031	0,7	35.796	-4,5

Fuente: Min. Industria, Comercio y Turismo

En resumen, recuperación pero no suficiente

Se espera que en 2021 comience la recuperación…

39%

de las empresas prevé que la situación económica **mejore** en 2021.

61%

de las empresas prevé que su facturación se **incremente.**

La **inversión**, la **plantilla** y la **internacionalización** se mantienen estables.

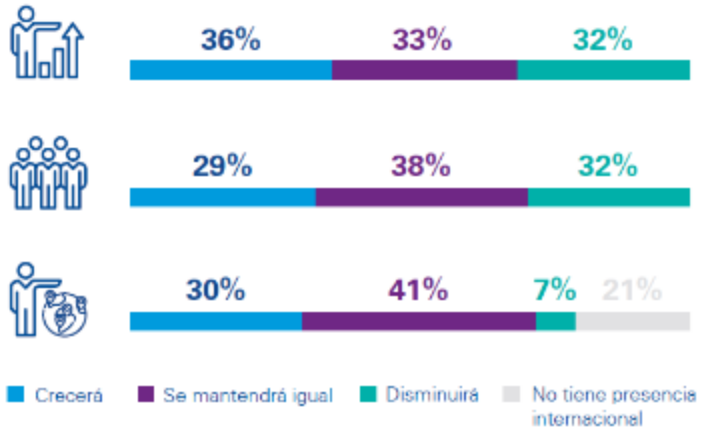

…aunque todavía no se alcanzarán los niveles de facturación previos a la pandemia

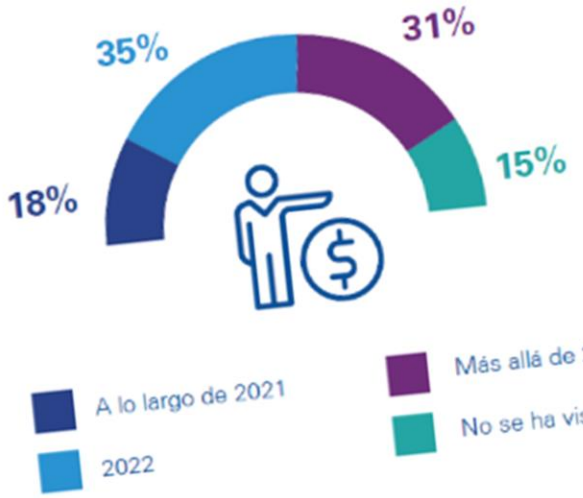

Fuente: KPMG CEOE